

ORGANIGRAMME

2024/2025

LIGUE DE
FOOTBALL
D'OCCITANIE





Me contacter
Assistante de Direction
Florence PIFFARD
05.82.0827.67

BUREAU DE DIRECTION

DIRECTEUR GÉNÉRAL
Christophe GENIEZ

PMC

DIRECTION TECHNIQUE

Sous la direction de **Me contacter**

Equipe Technique Régionale

DIRECTION DÉVELOPPEMENT



Sous la direction de
Olivier DAURIOS
05.61.37.67.92 **Me contacter**

- Centre Régional du Football
- IR2F
- PMC
- FAFA
- Aide aux Clubs

DIRECTION GÉNÉRALE



Sous la direction de
Christophe GENIEZ
05.61.37.61.86 **Me contacter**

- Informatique
- Juridique
- Comptabilité
- Pôles Espoirs

DIRECTION SPORTIVE



Sous la direction de
Damien LEDENTU
04.67.15.95.38 **Me contacter**

- Compétitions
- Licences
- Terrains
- Arbitrage
- Statut des Éducateurs

CLIQUER SUR UNE DES CASES POUR ACCEDER AU CONTENU



**DIRECTION
TECHNIQUE**

DIRECTION TECHNIQUE

EQUIPE TECHNIQUE RÉGIONALE

Directeur Technique Régional

Me contacter

Amandine VOLLE

Secrétariat ETR
04.67.15.95.31

Me contacter



RETOUR
ORGANIGRAMME
GENERAL

Muriel DELBREIL

Secrétariat PPF
05.61.37.61.89

Me contacter



Julien SCHMITT

DTR Arbitrage
04.67.15.95.35

Me contacter



John DEVIGNON

CTR PPF
05.82.08.91.01

Me contacter



Daniel FEUILLADE

CTR Arbitrage
05.61.37.67.96

Me contacter



Marie KUBIAK

CTR DAP
Référente
Beach Soccer

Me contacter



Abdelatif KHERRADJI

CTR Arbitrage

Me contacter



Fabien OZUBKO

CTR Coordonnateur
Pôle DAP

Me contacter



Frédéric HEBRARD

Manager des Assistants

Me contacter



Eddy ETAETA

CTR Formation

Responsable Pédagogique
06.82.59.65.84

Me contacter



Grégory GIRARDIN

CTR Formation
BMF APP CRF / STAPS / Tuteurs

Me contacter



Sylvain FIORENTINO

CTR Formation
BMF APP / STAPS
DEUST Montpellier
04.67.15.95.30

Me contacter



Amandine DEVOYON

Assistante Technique

Me contacter

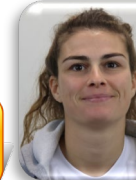

Eva HELLE

Adjointe Technique
BMF Continu / STAPS

Me contacter

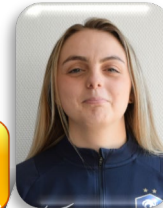



**DIRECTION
DÉVELOPPEMENT**

DIRECTION DÉVELOPPEMENT



Alexandre MILLET

Cuisinier
gestionnaire
05.61.37.67.98



Paul MARQUES

Gestion & Logistique
05.61.37.61.85



Marie ARRANG

Commis de cuisine
Agent polyvalent de
restauration



**CENTRE RÉGIONAL
DU FOOTBALL**

Stéphane SIRVEN

Responsable
Entretien &
Stades



Maryse CAZAUX

Commis de cuisine
Agent polyvalent de
restauration



Maghnia YAHYAOU

Commis de cuisine
Agent polyvalent de
restauration





OCCITANIE

Mary GUILLEMJOUAN

Parcours Professionnel
05.61.37.67.99



Magalie LUSCAN

FIA - Parcours Bénévole
05.82.08.91.00



Nathalie MESEGUER

Parcours Bénévole
05.82.08.27.64



**INSTITUT RÉGIONAL
DE FORMATION
DU FOOTBALL**

Julie CARABIN

Parcours Bénévole
05.82.08.27.63



Hélène DEHARO

Parcours Bénévole



Jérémie SALAZARD

Référent Emploi
Formation Tout Terrain (Dirigeants)
06.82.59.65.88

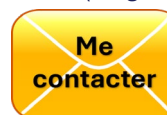

Olivier DAURIOS

IEFF – Financier
05.61.37.67.92



DIRECTION DÉVELOPPEMENT

Fabien BARBIER

Responsable Service
07.78.41.65.89



Me
contacter

Lola MACHLER

(Alternante)



Me
contacter

**COMMUNICATION
&
MARKETING**

Ambre PEREIRA

(Alternante)



Me
contacter

↑
RETOUR
ORGANIGRAMME
GENERAL

Paul MARQUES
Aide aux clubs
05.61.37.61.85



Jérémie SALAZARD
Référent Emploi LFO
FAFA Emploi
06.82.59.65.88

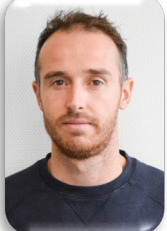

**AIDE AUX CLUBS
STRUCTURATION DES CLUBS
FAFA**

Amélia ROMUALD
FAFA
(Transports – Equipement)





**DIRECTION
GÉNÉRALE**

INFORMATIQUE



Michel DORLENCOURT

Informaticien Secteur EST
04.67.15.95.32



Olivier L'HOSPITALIER

Informaticien Secteur OUEST
05.61.37.67.95



JURIDIQUE



Jérémy RAVENEAU

Responsable du service
05.82.08.27.66



Maxence DURAND

Juriste
05.61.37.61.83



Margaux TEISSEDRE-MOLIERE

Alternante



Amandine VOLLE

Discipline
04.67.15.95.31



COMPTABILITÉ



Christine SALUT
Comptabilité Ligue
05.61.37.67.93



Ludivine REY
Comptabilité Clubs
04.67.15.95.39



Ben KEDADRA
Comptabilité Officiels
05.61.37.67.94



DIRECTION GÉNÉRALE

**PÔLES
ESPOIRS**

Bertrand DELAS

Directeur
05.61.37.61.84



Muriel DELBREIL

Secrétariat
05.61.37.61.89



Joël BONNAL

Entraîneur Adjoint
Pôle Masculin



Louis ESCRIBANO

Assistant Technique
Suivi médical



Florian GILLY

Entraîneur Adjoint



Damien HERVE

Entraîneur Gardiens de But
Analyste Vidéo

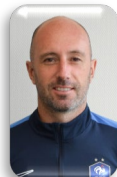

Ludovic LAURANSON

Préparateur Physique



Franck PLENECASSAGNE

Entraîneur Pôle Féminin



Maîtres d'internat : Jalane AZAIS – Margaux MACHLER – Clément BERNARD – Thomas JARGUEL



**DIRECTION
SPORTIVE**

COMPÉTITIONS



Valérie PELFORT
05.82.08.27.65



Natacha MAZARS
04.67.15.95.36



LICENCES



Christelle PANSANEL

04.67.15.95.34



Elisa JOLY

04.67.15.95.34



TERRAINS



Florence PIFFARD

Référente Terrains

05.82.08.27.67



ARBITRAGE



Julien SCHMITT

DTR Arbitrage
04.67.15.95.35



Daniel FEUILLADE

CTR Arbitrage
05.61.37.67.96



Abdelatif KHERRADJI

CTR Arbitrage



Sarah PELATAN

04.67.15.95.37



Frédéric HEBRARD

Manager des Assistants



STATUT DES ÉDUCATEURS



Amandine VOLLE

04.67.15.95.31

